SERVIÇO PÚBLICO FEDERAL
UNIVERSIDADE FEDERAL DA FRONTEIRA SUL
GABINETE DO REITOR
COMISSÃO PERMANENTE DE PROCEDIMENTOS ADMINISTRATIVOS DISCIPLINARES
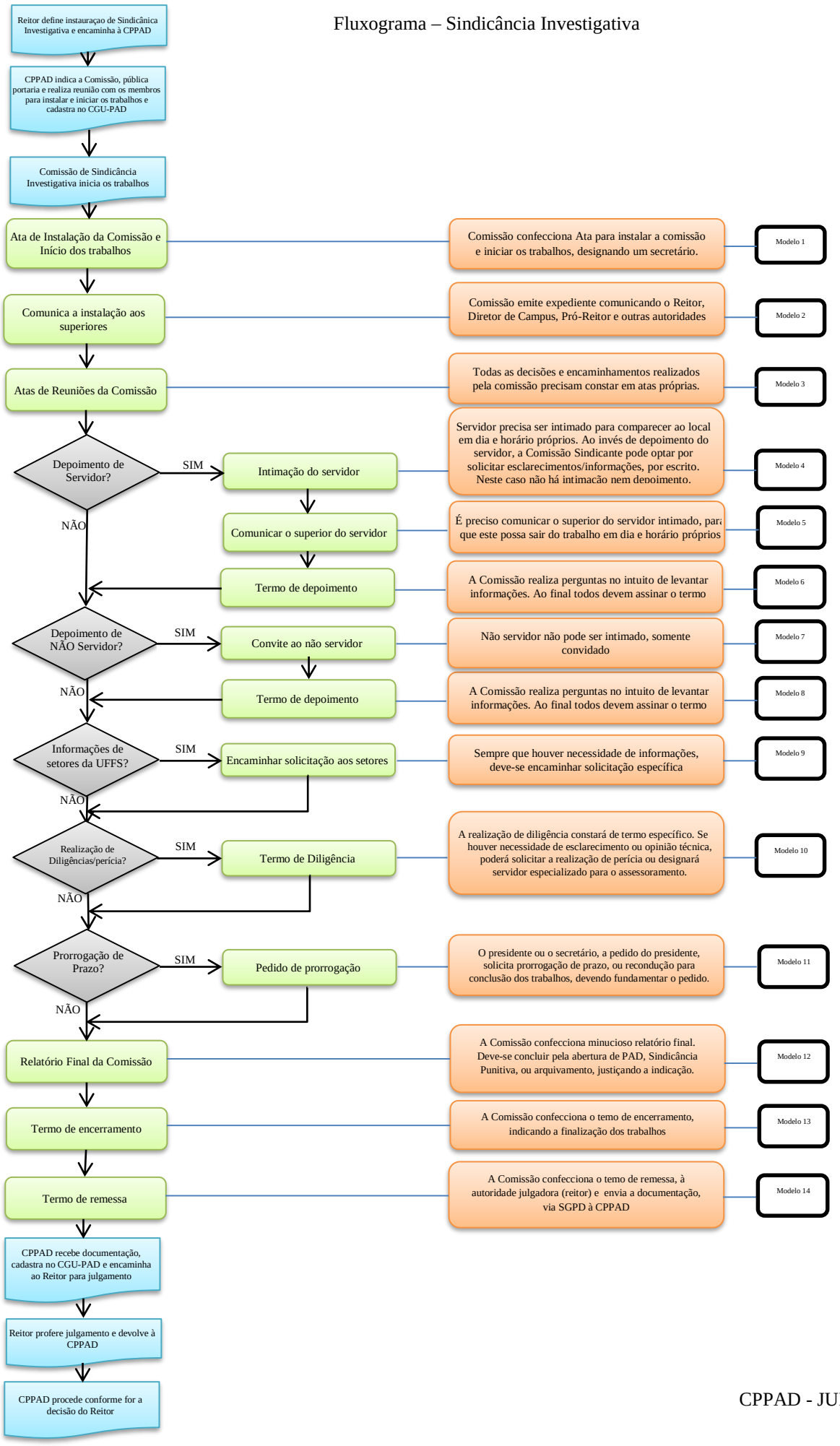
Fluxograma – Sindicância Investigativa